

中華民國113年度

新 北 市 總 預 算

新北市政府教育局主管

新北市地方教育發展基金
新北市石門區石門國民小學

附屬單位預算之分預算
(非營業部分)

(法定版)

新北市石門區石門國民小學編

新北市石門區石門國民小學
新北市地方教育發展基金
目 次
中 華 民 國 113 年度

一、業務計畫及預算說明.....	第	1	-	4	頁
二、預算主要表					
1、基金來源、用途及餘絀預計表.....	第	5	-	5	頁
2、基金來源、用途及餘絀預計表說明.....	第	6	-	6	頁
3、現金流量預計表.....	第	7	-	7	頁
三、預算明細表					
1、基金來源明細表.....	第	8	-	8	頁
2、基金用途明細表.....	第	9	-	11	頁
四、預算附表					
單位(或計畫)成本分析表.....	第	12	-	12	頁
五、預算參考表					
1、5年來主要業務計畫分析表.....	第	13	-	13	頁
2、員工人數彙計表.....	第	14	-	14	頁
3、用人費用彙計表-依人員別.....	第	16	-	17	頁
4、用人費用彙計表-依用途別.....	第	18	-	19	頁
5、各項費用彙計表.....	第	20	-	22	頁
6、補辦預算明細表.....	第	23	-	23	頁
六、附 錄					
1、預計平衡表.....	第	24	-	24	頁
2、資本資產明細表.....	第	25	-	25	頁

新 北 市 石 門 區 石 門 國 民 小 學

新 北 市 地 方 教 育 發 展 基 金

業務計畫及預算說明

中華民國 113 年度

壹、基金概況

一、設立宗旨及願景

- (一)本校依據「國民教育法」之規定辦理，以養成德、智、體、群、美五育均衡發展之健全國民為宗旨。
- (二)本校自 99 年度起依教育經費編列與管理法第 13 條規定設置「新北市地方教育發展基金」，以促進教育健全發展，提昇教育經費運用績效。

二、施政重點

- (一)培育五育兼備，多元性向發展之健全國民。
- (二)加強生活教育，引導人生正確價值方向和行為態度。
- (三)陶冶並平衡身心發展，促進並調和群己關係。
- (四)形塑優質化校園，發揮境教潛移默化功效。
- (五)結合家長及社區資源，豐富教學活動並落實弱勢照顧以追求公平正義教育。

三、組織概況

本校設置校長 1 人，綜理全校校務，下設教務處、學輔處、總務處、附設幼兒園及會計室等單位，員額編制教師 17 人、教保員 2 人、職員 3 人、工友 2 人，共計 25 人。

四、基金歸類及屬性

本基金係預算法第 4 條第 1 項第 2 款所定，特定收入來源，供特殊用途之特別收入基金，並編製附屬單位預算。

貳、業務計畫

單位：新臺幣千元

一、基金來源

來源別	本年度預算數	實施內容
勞務收入	177	服務收入 17 萬 7 千元。
財產收入	5	利息收入 5 千元。
政府撥入收入	29,940	公庫撥款收入 2,994 萬元。
教學收入	790	學雜費收入 79 萬元。
其他收入	10	雜項收入 1 萬元。

二、基金用途

業務計畫	本年度預算數	實施內容
國民教育業務計畫	30,812	本年度預算編列 3,081 萬 2 千元，計有普通班 6 班、附設幼兒園 3 班，合計 9 班，學生人數 119 人；本計畫擬新購各科教學設備，充實各科教材，以提高教學效能，革新教學方法；辦理場地開放、藝文競賽、數位教學、科學推廣、學生輔導等項目，以期透過各項活動，強健學生身心體魄，增進學生生活智慧；配合校務推動行政處室支援工作，進而增進運作效能。
建築及設備業務計畫	110	本年度預算編列 11 萬元，計有其他設備 11 萬元，辦理充實各項教學及辦公設備。

參、預算概要

一、基金來源及用途之預計

(一)本年度基金來源 3,092 萬 2 千元，較上年度預算數 2,857 萬 1 千元，增加 235 萬 1 千元，約 8.23%，主要係公庫撥款收入增加所致。

(二)本年度基金用途 3,092 萬 2 千元，較上年度預算數 2,867 萬 1 千元，增加 225 萬 1 千元，約 7.85%，主要係用人費用增加所致。

二、基金餘絀之預計

本年度基金來源及用途相抵後，賸餘為 0，較上年度預算數 10 萬元，減少 10 萬元。

三、補辦預算事項

(一)固定資產之建設改良擴充

1.新北市 110 年度觸控式螢幕採購，9 萬 9,540 元。

肆、以前年度計畫實施成果概述

一、前（111）年度計畫實施成果概述：基金來源決算數 3,052 萬 2,677 元，基金用途決算數 3,060 萬 6,064 元，短絀數 8 萬 3,387 元。

二、上年度已過期間（112 年 1 月 1 日至 6 月 30 日止）計畫實施成果概述：

(一)基金來源部分：政府撥入收入 1,875 萬 8,755 元、教學收入 33 萬 9,700 元、其他收入 5,000 元。

(二)基金用途部分：國民教育業務計畫 1,745 萬 8,855 元、建築及設備業務計畫 3 萬 1,300 元。

(三)總計 112 年上半年賸餘數 161 萬 3,300 元。

伍、組織系統圖

新北市石門區石門國民小學

組 織 系 統 圖

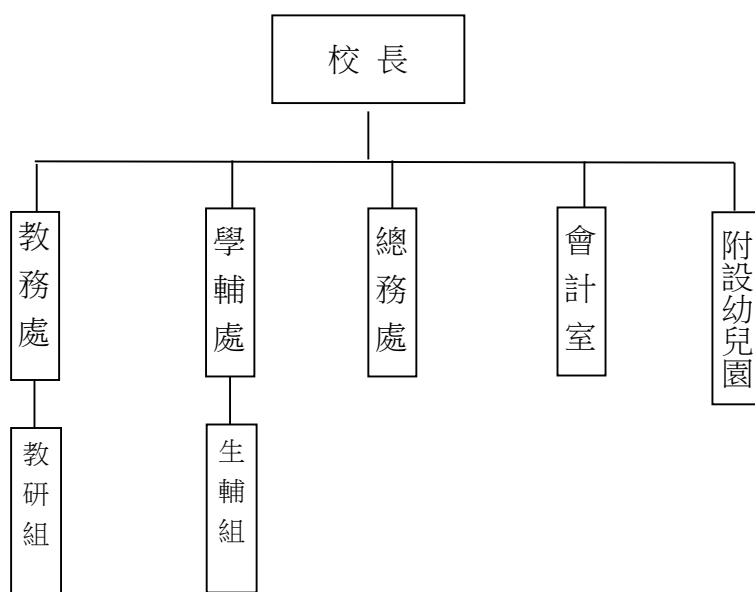

員額編制表																						
教育人員					公務人員												技工工友				編 制 員 額 總 計	
總 班 級 數	總 教 師 人 數	校 長	教 保 員	專 任 運 動 教 練	組 長	幹 事	護 理 師 或 護 士	營 養 師	主 任 (人)	助 理 員 (人)	書 記 (人)	人 事 管 理 員	主 任 (會)	佐 理 員 (會)	會 計 員	留 用 人 員	合 計	技 工	工 友	廚 工		合 計
9	17	1	2			1	1								1		3		2		2	25

新北市石門區石門國民小學
 新北市地方教育發展基金
基金來源、用途及餘絀預計表
 中華民國113年度

單位：新臺幣千元

前年度決算數	項 目	本年度預算數	上年度預算數	比較增減(一)
30,523	基金來源	30,922	28,571	2,351
8	徵收及依法分配收入	0	0	0
8	違規罰款收入	0	0	0
0	勞務收入	177	166	11
0	服務收入	177	166	11
3	財產收入	5	5	0
3	利息收入	5	5	0
29,885	政府撥入收入	29,940	27,679	2,261
29,885	公庫撥款收入	29,940	27,679	2,261
623	教學收入	790	711	79
623	學雜費收入	790	711	79
3	其他收入	10	10	0
3	雜項收入	10	10	0
30,606	基金用途	30,922	28,671	2,251
30,064	國民教育計畫	30,812	28,461	2,351
30,064	國民小學教育	30,812	28,461	2,351
542	建築及設備計畫	110	210	-100
282	營建及修建工程	0	80	-80
261	其他設備	110	130	-20
-83	本期賸餘（短絀－）	0	-100	100
1,130	期初基金餘額	947	1,030	-83
0	解繳公庫	0	0	0
1,047	期末基金餘額	947	930	17

備註：

新北市石門區石門國民小學
新北市地方教育發展基金
基金來源、用途及餘絀預計表說明
中華民國 113 年度

壹、基金來源：

- 一、勞務收入：本年度預算數為 17 萬 7 千元，主要為場地租借收入 17 萬 7 千元。
- 二、財產收入：本年度預算數為 5 千元，主要為專戶利息收入 5 千元。
- 三、政府撥入收入：本年度預算數為 2,994 萬元，主要為市庫撥款收入 2,994 萬元。
- 四、教學收入：本年度預算數為 79 萬元，主要為幼兒園學費 70 萬元、幼兒園學生活動費 9 萬元。
- 五、其他收入：本年度預算數為 1 萬元，主要為資源回收收入 1 萬元。

貳、基金用途：

- 一、國民教育業務計畫：本年度預算數為 3,081 萬 2 千元，主要擬新購各科教學設備，充實各科教材，以提高教學效能，革新教學方法；辦理場地開放、藝文競賽、數位教學、科學推廣、學生輔導等項目，以期透過各項活動，強健學生身心體魄，增進學生生活智慧；配合校務推動行政處室支援工作，進而增進運作效能。
- 二、建築及設備業務計畫：本年度預算數為 11 萬元，包括其他設備 11 萬元，主要係辦理充實各項教學及辦公設備。

新北市石門區石門國民小學
 新北市地方教育發展基金
現金流量預計表
 中華民國113年度

單位：新臺幣千元

項	目	預	算	數	說	明
業務活動之現金流量						
本期賸餘(短絀)				0		
調整非現金項目				0		
流動資產淨減(淨增)				0		
流動負債淨增(淨減)				0		
業務活動之淨現金流入(流出)				0		
其他活動之現金流量						
增加短期債務及其他負債				0		
增加其他負債				0		
增加其他資產				0		
增加其他資產				0		
其他活動之淨現金流入(流出)				0		
現金及約當現金之淨增(淨減)				0		
期初現金及約當現金				4,856		
期末現金及約當現金				4,856		

註：

新北市石門區石門國民小學
 新北市地方教育發展基金
基金來源明細表
 中 華 民 國 113年 度

單位：新臺幣千元

科目及業務項目	單 位	預 算 數			說 明
		數量 (業務量)	利(費)率	金 額	
勞務收入				177	
服務收入	年	1	10,000	10	場地租借(收支併列)
服務收入	年	1	167,000	167	場地租借(收支併列)-新 北市市管公有房舍屋頂 設置太陽光電發電系統 標租案獎勵金
財產收入				5	
利息收入	期	2	2,500	5	專戶利息收入
政府撥入收入				29,940	
公庫撥款收入	年	1	29,940,000	29,940	市庫撥款收入
教學收入				790	
學雜費收入	年	1	90,000	90	學生活動費(收支併 列)-幼兒園
學雜費收入	年	1	700,000	700	學費-幼兒園
其他收入				10	
雜項收入	年	1	10,000	10	資源回收(收支併列)
總 計：				30,922	

新北市石門區石門國民小學
新北市地方教育發展基金
基金用途明細表
中華民國113年度

單位：新臺幣千元

前年度 決算數	業務計畫及 用途別科目	本年度 預算數	上年度 預算數	計畫內容說明
30,064	53 國民教育計畫	30,812	28,461	
30,064	532 國民小學教育	30,812	28,461	
27,521	1 用人費用	27,656	25,499	
17,579	11 正式員額薪資	18,264	16,577	
16,676	113 職員薪金	17,854	16,167	教職員薪資
505		0	0	
398	114 工員工資	410	410	工友薪資
1,199	12 聘僱及兼職人員薪資	410	308	
482	124 兼職人員酬金	36	36	人事、主計兼職費-人事
717		0	0	
0		320	220	兼代課鐘點費
0		54	52	國小兼任輔導教師減課鐘點費
316	13 加(夜)班費	317	280	
316	134 未休假加班費	317	280	未休假加班費
3,652	15 獎金	3,770	3,545	
1,574	151 考績獎金	1,600	1,400	教職員工考績獎金
2,078	152 年終獎金	2,170	2,145	教職員工年終獎金
2,891	16 退休及卹償金	2,951	2,951	
155	161 職員退休及離職金	200	200	長期代理代課教師退職準備金
2,736		1,508	1,508	教職員退撫基金提撥
0		1,243	1,243	教職員退休金、撫慰金、獎勵金
1,883	18 福利費	1,944	1,838	
1,686	181 分擔員工保險費	1,650	1,550	教職員工公保、勞保、健保
24	183 傷病醫藥費	34	34	教職員健康檢查費
156	18Y 其他福利費	160	160	教職員休假補助費(10日內)
17		100	94	公教人員各項補助(婚喪及生育補助、子女教育補助相關費用)
1,911	2 服務費用	2,549	2,381	
139	21 水電費	302	201	
0	212 工作場所電費	57	36	場地租借(收支併列)-新北市市管公有房舍屋頂設置太陽光電發電系統標租案獎勵金-電費
0		80	0	學校教室冷氣電費
126		130	130	電費
13	214 工作場所水費	35	35	水費
49	22 郵電費	63	63	
15	221 郵費	10	10	辦公費-郵資
28	222 電話費	30	30	辦公費-電話費
6	224 數據通信費	23	23	辦公費-網路使用費
37	23 旅運費	74	74	
11	231 國內旅費	14	14	校外教學-國內旅費
26		60	60	小型學校差旅費
0	24 印刷裝訂與廣告費	14	14	

新北市石門區石門國民小學
 新北市地方教育發展基金
基金用途明細表
 中華民國113年度

單位：新臺幣千元

前年度 決算數	業務計畫及 用途別科目	本年度 預算數	上年度 預算數	計畫內容說明
0241	印刷及裝訂費	14	14	辦公費-各項資料印刷及裝訂費
28525	修理保養及保固費	474	469	
18252	一般房屋修護費	95	100	辦公房屋相關建物修繕
0		10	10	場地租借(收支併列)-修繕費
0		100	110	場地租借(收支併列)-新北市市 管公有房舍屋頂設置太陽光電 發電系統標租案獎勵金-修繕費
25255	機械及設備修護費	92	92	各項機械及設備修繕
159257	雜項設備修護費	21	21	飲水設備維護費
0		20	0	校園AED維護費
83		0	0	
0		136	136	雜項設備修護費
1,23027	一般服務費	1,514	1,452	
360279	外包費	60	60	校園保全服務費
0		312	312	庶務性工作委外辦理費用
77827D	計時與計件人員酬金	0	0	
52		0	0	
0		10	10	場地租借(收支併列)-新北市市 管公有房舍屋頂設置太陽光電 發電系統標租案獎勵金-僱用專 人值勤2人薪資、保險、獎金及 退職準備金
0		204	204	小型自立午餐學校廚工補助-1 人
0		856	818	校園門禁安全維護費-僱用專人 值勤2人薪資、保險、年終工作 獎金及退職準備金
4027F	體育活動費	72	48	教職員工文康活動費
9928	專業服務費	36	36	
26285	講課鐘點、稿費、出席 審查及查詢費	20	20	講師鐘點費及專家學者出席費
2288	委託考選訓練費	0	0	
5528Y	其他專業服務費	0	0	
16		16	16	校園環境維護費用
7229	公共關係費	72	72	
72291	公共關係費	72	72	應業務需要加強公共關係之費 用
5603	材料及用品費	541	532	
56032	用品消耗	541	532	
15321	辦公(事務)用品	15	15	電腦設備及維護管理費
70		0	0	
431		227	227	辦公費-辦公(事務)用之消耗及 非消耗品
0		90	81	學生活動費(收支併列)-教學相 關用品

新北市石門區石門國民小學
 新北市地方教育發展基金
基金用途明細表
 中華民國113年度

單位：新臺幣千元

前年度 決算數	業務計畫及 用途別科目	本年度 預算數	上年度 預算數	計畫內容說明
03210	辦公（事務）用品	15510	15510	辦公及教學相關用品
3328	醫療用品(非醫療院所使用)	3	3	資源回收(收支併列)-衛生、環保相關用品經費
4132Y00	其他用品消耗	618	618	健康中心衛生保健費
727	會費、捐助、補助、分攤、照護、救濟與交流活動費	66	49	推動學校健康促進政策經費
271	會費	1	1	運動會相關經費
1712	學術團體會費	0	0	社團活動經費
1713	職業團體會費	1	1	
3572	捐助、補助與獎助	28	28	辦公費-護理師護士公會會費
11726	獎助學員生給與	0	0	
2572Y00	其他捐助、補助與獎助	4	4	幼兒園兒童節禮物
0		4	4	國小兒童節禮物
0		20	20	教師節紀念品
2274	補貼、獎勵、慰問、照護與救濟	29	20	
0743	獎勵費用	17	8	資深優良教師獎勵金
12744	慰問、照護及濟助金	12	12	退休(職)人員三節慰問金
10		0	0	
1375	競賽及交流活動費	8	0	
13751	技能競賽	8	0	參加各項競賽活動相關費用
5425M	建築及設備計畫	110	210	
2825M2	營建及修建工程	0	80	
2825	購建固定資產、無形資產、非理財目的之長期投資及營舍與設施工程支出	0	80	
28251	購建固定資產	0	80	
282513	擴充改良房屋建築及設備	0	80	
2615M4	其他設備	110	130	
2615	購建固定資產、無形資產、非理財目的之長期投資及營舍與設施工程支出	110	130	
26151	購建固定資產	110	130	
151516	購置雜項設備	0	20	
110		11	11	充實學校館藏圖書
0		99	99	充實各項教學及辦公設備
30,606	總計	30,922	28,671	

新北市石門區石門國民小學
 新北市地方教育發展基金
 單位（或計畫）成本分析表
 中華民國 113 年度

單位：新臺幣千元

計 畫 別	單位	單位成本 (元)或 平 均 利 (費) 率	數量	預 算 數	說 明
國民教育計畫				30,812	
國民小學教育				30,812	
建築及設備計畫				110	
其他設備				110	
合 計				30,922	

新北市石門區石門國民小學
 新北市地方教育發展基金
 5 年來主要業務計畫分析表

中 華 民 國 113 年 度

單位：新臺幣千元

年 度 及 項 目	單位	數量	單位成 本(元)或平 均利(費)率	預（決）算 數	說 明
本年度預算數				30,922	
國民教育計畫				30,812	
建築及設備計畫				110	
上年度預算數				28,671	
國民教育計畫				28,461	
建築及設備計畫				210	
前年度決算數				30,606	
國民教育計畫				30,064	
建築及設備計畫				542	
110年度決算數				28,510	
國民教育計畫				28,350	
建築及設備計畫				160	
109年度決算數				26,606	
國民教育計畫				26,453	
建築及設備計畫				153	

單位:人

註1：1.聘用及約僱人員係指基金按其法定組織編制，依「聘用人員聘用條例」及「行政院與所屬中央及地方各機關約僱人員僱用辦法」規定聘用或約僱之人員，非依前開規定之聘僱人員，概不列入本表。
2.其他兼任人員係指有關機關兼辦基金業務之現職人員，應說明領有兼職酬金之人數。

註2：僱用專人值勤2人、自立午餐及幼兒園廚工1人。

本頁空白

用人費用
中華民國

總計	18,264		317		2,170	1,600		2,951
國民教育計畫	18,264		317		2,170	1,600		2,951
正式人員	18,264		317		2,170	1,600		1,708
兼任人員								
其他人員								1,243

2、考績獎金：依公務人員考績法第7、8、12條暨公立高級中等以下學校教師成績考核辦法第4條等規定，預算人數23人，預算金額為1,600千元。年終獎金：依據行政院各年度訂定之軍公教人員年終工作獎金發給注意事項，預算人數24人，預算金額為2,170千元。

石門國民小學
教育發展基金
彙計表
113年度

單位：新臺幣千元

卹償金	資遣費	福 利 費				提繳費	合 計	兼任人員 用人費用	總 計
		分擔保 險費	傷病醫 藥費	提撥福 利金	其他				
		1,650	34		260		27,246	410	27,656
		1,650	34		260		27,246	410	27,656
		1,650	34		260		26,003		26,003
								410	410
							1,243		1,243

新北市石門區
新北市地方
用人費用
中華民國

科 目	正式員 額薪資	聘僱人 員薪資	加(夜) 班費	津 貼	獎 金			退休及
					年終獎金	考績獎金	其他	退休金
總 計	18,264		317		2,170	1,600		2,951
國民教育計畫	18,264		317		2,170	1,600		2,951
職員薪金	17,854							
工員工資	410							
兼職人員酬金								
未休假加班費			317					
考績獎金						1,600		
年終獎金					2,170			
職員退休及離職金								2,951
分擔員工保險費								
傷病醫藥費								
其他福利費								

1、「計時與計件人員酬金」：僱用專人值勤866千元、自立午餐及幼兒園廚工204千元。

2、考績獎金：依公務人員考績法第7、8、12條暨公立高級中等以下學校教師成績考核辦法第4條等規定，預算人數23人，預算金額為1,600千元。年終獎金：依據行政院各年度訂定之軍公教人員年終工作獎金發給注意事項，預算人數24人，預算金額為2,170千元。

石門國民小學
教育發展基金
彙計表
113年度

單位：新臺幣千元

卹償金	資遣費	福 利 費				提繳費	合 計	兼任人員 用人費用	總 計
		分擔保 險費	傷病醫 藥費	提撥福 利金	其他				
		1,650	34		260		27,246	410	27,656
		1,650	34		260		27,246	410	27,656
							17,854		17,854
							410		410
								410	410
							317		317
							1,600		1,600
							2,170		2,170
							2,951		2,951
		1,650					1,650		1,650
			34				34		34
					260		260		260

新北市石門區石門國民小學
 新北市地方教育發展基金
各項費用彙計表
 中華民國113年度

單位：新臺幣千元

前 年 度 決 算 數	上 年 度 預 算 數	科 目	本 年 度 預 算 數				
			合 計	國民教育計畫	建築及設備計畫		
27,521	25,499	用人費用	27,656	27,656	0		
17,579	16,577	正式員額薪資	18,264	18,264	0		
17,181	16,167	職員薪金	17,854	17,854	0		
398	410	工員工資	410	410	0		
1,199	308	聘僱及兼職人員薪資	410	410	0		
1,199	308	兼職人員酬金	410	410	0		
316	280	加（夜）班費	317	317	0		
316	280	未休假加班費	317	317	0		
3,652	3,545	獎金	3,770	3,770	0		
1,574	1,400	考績獎金	1,600	1,600	0		
2,078	2,145	年終獎金	2,170	2,170	0		
2,891	2,951	退休及卹償金	2,951	2,951	0		
2,891	2,951	職員退休及離職金	2,951	2,951	0		
1,883	1,838	福利費	1,944	1,944	0		
1,686	1,550	分擔員工保險費	1,650	1,650	0		
24	34	傷病醫藥費	34	34	0		
173	254	其他福利費	260	260	0		
1,911	2,381	服務費用	2,549	2,549	0		
139	201	水電費	302	302	0		
126	166	工作場所電費	267	267	0		
13	35	工作場所水費	35	35	0		
49	63	郵電費	63	63	0		
15	10	郵費	10	10	0		
28	30	電話費	30	30	0		
6	23	數據通信費	23	23	0		
37	74	旅運費	74	74	0		
37	74	國內旅費	74	74	0		
	14	印刷裝訂與廣告費	14	14	0		
	14	印刷及裝訂費	14	14	0		
285	469	修理保養及保固費	474	474	0		

新北市石門區石門國民小學
 新北市地方教育發展基金
各項費用彙計表
 中華民國113年度

單位：新臺幣千元

前 年 度 決 算 數	上 年 度 預 算 數	科 目	本 年 度 預 算 數				
			合 計	國民教育計畫	建築及設備計畫		
18	220	一般房屋修護費	205	205	0		
25	92	機械及設備修護費	92	92	0		
242	157	雜項設備修護費	177	177	0		
1,230	1,452	一般服務費	1,514	1,514	0		
360	372	外包費	372	372	0		
830	1,032	計時與計件人員酬金	1,070	1,070	0		
40	48	體育活動費	72	72	0		
99	36	專業服務費	36	36	0		
26	20	講課鐘點、稿費、出席審查及查詢費	20	20	0		
2		委託考選訓練費	0	0	0		
71	16	其他專業服務費	16	16	0		
72	72	公共關係費	72	72	0		
72	72	公共關係費	72	72	0		
560	532	材料及用品費	541	541	0		
560	532	用品消耗	541	541	0		
516	488	辦公（事務）用品	497	497	0		
3	3	醫療用品(非醫療院所使用)	3	3	0		
41	41	其他用品消耗	41	41	0		
542	210	購建固定資產、無形資產、非理財目的之長期投資及營舍與設施工程支出	110	0	110		
542	210	購建固定資產	110	0	110		
282	80	擴充改良房屋建築及設備	0	0	0		
261	130	購置雜項設備	110	0	110		
72	49	會費、捐助、補助、分攤、照護、救濟與交流活動費	66	66	0		
2	1	會費	1	1	0		

新北市石門區石門國民小學
 新北市地方教育發展基金
各項費用彙計表
 中華民國113年度

單位：新臺幣千元

前 決 算 數	上 年 度 預 算 數	科 目	本 年 度 預 算 數				
			合 計	國民教育計 畫	建築及設備 計畫		
1		學術團體會費	0	0	0		
1	1	職業團體會費	1	1	0		
35	28	捐助、補助與獎助	28	28	0		
11		獎助學員生給與	0	0	0		
25	28	其他捐助、補助與 獎助	28	28	0		
22	20	補貼、獎勵、慰 問、照護與救濟	29	29	0		
	8	獎勵費用	17	17	0		
22	12	慰問、照護及濟助 金	12	12	0		
13		競賽及交流活動費	8	8	0		
13		技能競賽	8	8	0		
30,606	28,671	合 計	30,922	30,812	110		

新北市石門區石門國民小學
 新北市地方教育發展基金
補辦預算明細表
 中華民國113年度

單位：新臺幣千元

項 目	金 額	辦理年度	說 明
一、固定資產之建設、改良、擴充	100		
建築及設備計畫	100		
516購置雜項設備	100	111	新北市110年度觸控式螢幕採購，依111年10月7日新北府教研資字第1111925354號函核准在案。

新北市石門區石門國民小學
 新北市地方教育發展基金
預計平衡表
 中華民國113年12月31日

單位：新臺幣千元

111年12月31日 實 際 數	科 目	113年12月31日 預 計 數	112年12月31日 預 計 數	比較增減
4,980	資 產 合 計	4,880	4,880	0
4,980	資 產	4,880	4,880	0
4,959	流動資產	4,859	4,859	0
4,956	現金	4,856	4,856	0
4,956	銀行存款	4,856	4,856	0
0	應收款項	0	0	0
0	應收收益	0	0	0
3	預付款項	3	3	0
3	預付費用	3	3	0
0	投資、長期應收款 項、貸墊款及準備金	0	0	0
0	準備金	0	0	0
0	退休及離職準備 金	0	0	0
20	其他資產	20	20	0
20	什項資產	20	20	0
20	暫付及待結轉帳 項	20	20	0
1,764	代管資產	1,764	1,764	0
-1,764	應付代管資產	-1,764	-1,764	0
3,933	負 債	3,933	3,933	0
3,334	流動負債	3,334	3,334	0
3,334	應付款項	3,334	3,334	0
3,334	應付代收款	3,334	3,334	0
0	應付費用	0	0	0
599	其他負債	599	599	0
599	什項負債	599	599	0
599	存入保證金	599	599	0
0	應付退休及離職 金	0	0	0
0	暫收及待結轉帳 項	0	0	0
1,047	基金餘額	947	947	0
1,047	基金餘額	947	947	0
1,047	基金餘額	947	947	0
1,047	累積餘額	947	947	0
4,980	負債及基金餘額合計	4,880	4,880	0

信託代理與保證資產
 保管品

13 信託代理與保證負債
 13 應付保管品

13
 13

新北市石門區石門國民小學

新北市地方教育發展基金

資本資產明細表

中華民國113年度

單位：新臺幣千元

項 目	取得成本 (期初餘額)	以前年度 累計折舊/ 長期投資 評價	本 年 度 變 動					本年度累 計折舊/長 期投資評 價變動數	期末餘額
			增 加		減 少		主要增減 原因說明		
			金 額	類型	金 額	類型			
非理財目的之長期投資									
土地									
土地改良物									
房屋及建築									
機械及設備	4,117	3,308						558	252
交通及運輸設備	834	634						76	124
雜項設備	9,531	5,275	110	(1)				1,121	3,245
購建中固定資產									
租賃資產									
租賃權益改良									
電腦軟體	52				13	(11)			39
權利									
發展中之無形資產									
其他無形資產									
遞耗資產									
其他									
合計	14,534	9,216	110		13			1,755	3,660

註：

